



鸭嘴兽  
DUCKBILL

# 港前运输的发展趋势探讨





# 全球领先的外贸集装箱运输服务平台

数字化、智能化、绿色可持续





- ◆ 2017年成立，数字化港口集疏运服务平台，依托线上服务和全数字化精细管理打造产品竞争力；
- ◆ 依托集卡核心产品，提供内河驳船等多种运输路径；
- ◆ 网络覆盖全国所有一线港口，正推进长江、珠江内河码头服务上线；
- ◆ 业绩目标导向，员工内部高强度竞争，平均年龄约28岁；
- ◆ 核心团队由行业资深从业者和技术工程师构成，系统完全自研；
- ◆ 主要投资方：TR Capital, 中金资本、淡马锡、顺为资本、明势资本、复容资本、拙朴投资、蜂网投资、安持资本、靖亚资本等；



# 核心团队概况



唐红斌  
CEO

- ◆ 湖南人，复旦大学
- ◆ 从事软件开发工作10余年，2017年创立鸭嘴兽
- ◆ 上海市五一劳动奖章、上海浦东新区十大优秀青年企业家、中国航运科技十大人物等



谢闯峰  
CTO

- ◆ 湖南人，复旦大学
- ◆ 航运软件研发航运物流数字化领域资深专家,在数据模型设计，数据驱动运营，流程控制，系统产品设计等方面有极高造诣

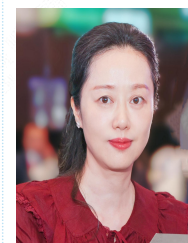

李宇  
资产运营副总裁

- ◆ 浙江人 黑龙江工程学院
- ◆ 曾在央企、外企担任财务岗位，精通财务、税务以及银行对接相关工作



林梧桐  
财务总监

- ◆ 黑龙江人，复旦大学
- ◆ 曾在德勤、普华永道工作多年，作为核心成员参与中通快递美国IPO
- ◆ 中国注册会计师，宝山区三江英才



毛玮  
商务副总裁

- ◆ 江苏人，南京工业大学
- ◆ 曾在中国远洋海运、大新华、长荣海运，意大利邮船等多家航运企业任职，航运物流经验丰富



孙小会  
客户服务副总裁

- ◆ 河南人，云南大学
- ◆ 宝山区青年五四奖章，宝山青联委员
- ◆ 曾先后担任单证、客服等部门负责人，还多次带领团队获得营销冠军



卢恺  
驳船运输副总裁

- ◆ 辽宁人、上海海事大学
- ◆ 历任中国远洋海运集团副总裁助理及办公厅业务主管、中海集装箱有限公司美贸区大客户经理、市场部营销主管等职位



浦勤燕  
安全管理副总裁

- ◆ 上海人，上海工程技术大学
- ◆ 曾就职于上海市基层政府，有多年社区工作经验
- ◆ 在公司公共事务管理，组织策划，知识产权等方面经验丰富。



郭晓  
海外市场副总裁

- ◆ 湖南人，中欧国际工商学院
- ◆ 曾任马士基船舶经纪中国区总经理，马士基航运金融亚洲总经理，麒麟资本创始人
- ◆ 目前担任中国海事仲裁委员会仲裁员

资深技术团队+航运物流老兵，跨界融合，技术驱动物流运营创新

注：数据截止2023年底

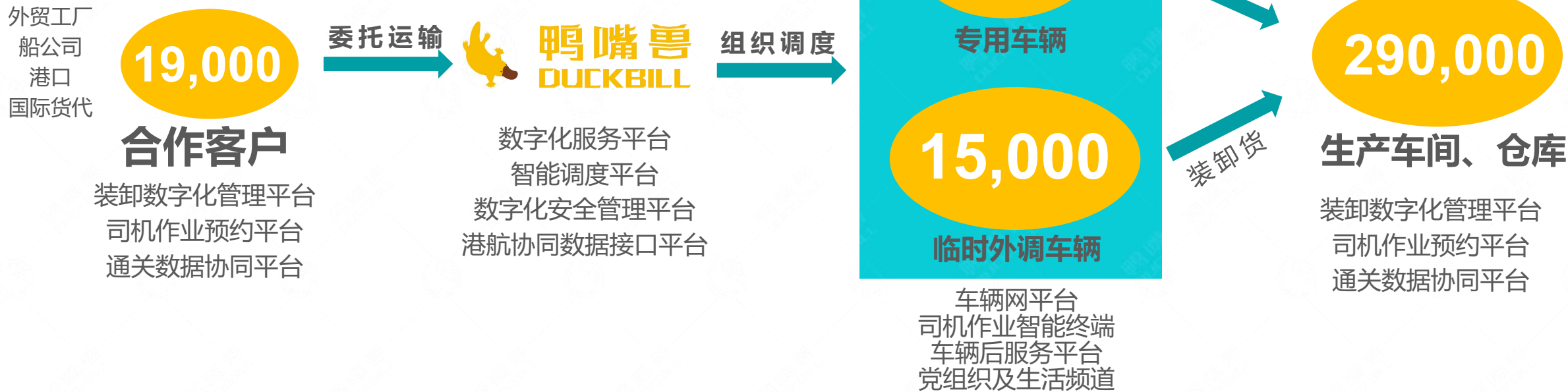

**数字化驱动运营及精细化管理**  
**围绕公路运输，打造车辆贸易以及车后服务生态**

# 服务网络不断完善，核心业务持续增长



### 工厂装/卸货量 单位标准集装箱 (TEU)

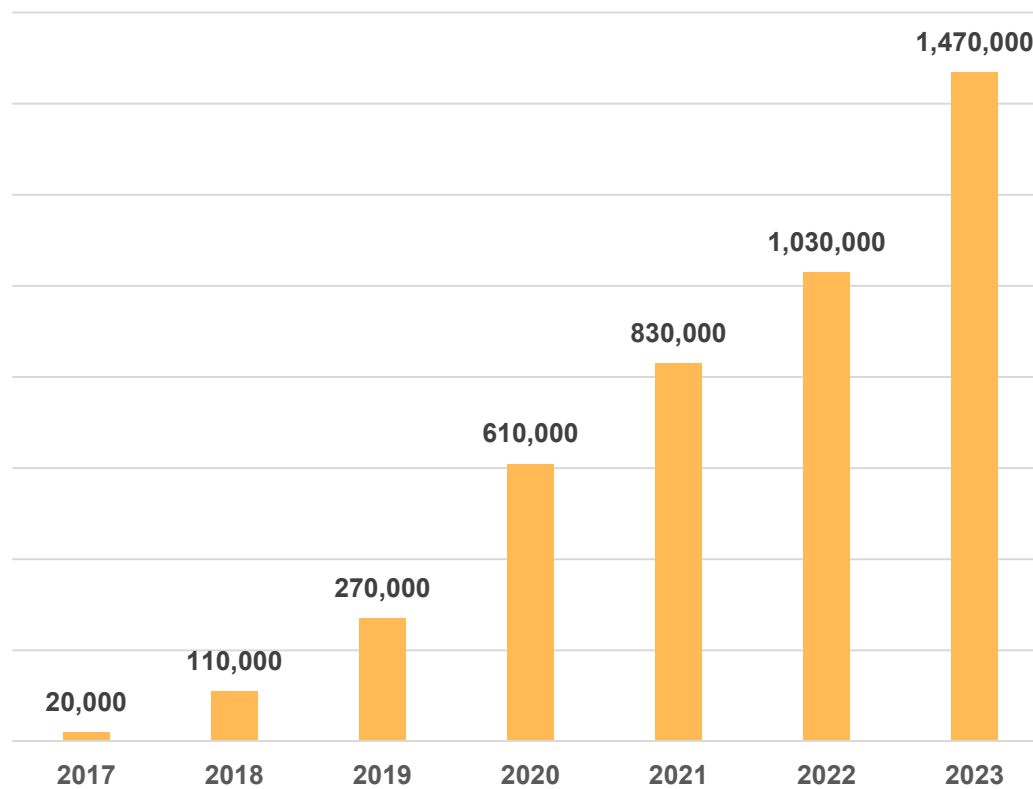

细分市场规规模遥遥领先，竞争优势突显！且持续高速增长



# 集装箱港前集疏运发展趋势

网络化、数字化、路转水、油改电、国际化







# 1、规模化、网络化赋能客户多方案



鸭嘴兽  
DUCKBILL

外贸出口  外贸进口

上海港 ▾

江苏省苏州市常熟市常熟市高新技术产业园苏州路16号 (常熟高新中等专业学校)

添加装卸地址

外港 ▾

0吨 < 货重 < 18吨 (四轴车) ▾

40尺 ▾

查价记录 历史记录 查询价格

可用下单额度 **¥30,000**

逾期未付款 **¥0**

逾期未对账 **¥0**

	08-03 周四	08-04 周五	08-05 周六	08-06 周日	08-07 周一	08-08 周二	08-09 周三
<b>太仓中转</b> <small>附加费</small>	¥1370	¥1370	¥1370	¥1370	¥1370	¥1370	¥1370
<small>太仓→外港</small> 推荐时效: ETD-5天 现放现做							
<b>直拖</b> <small>附加费</small>	¥1402	¥1402	¥1402	¥1402	¥1402	¥1402	¥1402
<small>行车路线</small> 推荐时效: ETD-3天 现放现做							
<b>苏高新中转</b> <small>附加费</small>	¥1930	¥1930	¥1930	¥1930	¥1930	¥1930	¥1930
<small>苏高新→外港</small> 推荐时效: ETD-5天 现放现做							
<b>独山中转</b> <small>附加费</small>	¥2876	¥2876	¥2876	¥2876	¥2876	¥2876	¥2876
<small>独山→洋山→外港</small> 推荐时效: ETD-6天 现放现做							
<b>出口报关</b> <small>附加费</small>	¥80/票, 联单费 ¥30/份 每增加6个品名收1份联单费						
<b>检验监装</b> <small>附加费</small>	¥299/小柜, ¥399/大柜, 每增加一个门点加 ¥50						



# 数字化赋能货物运输全程可视化

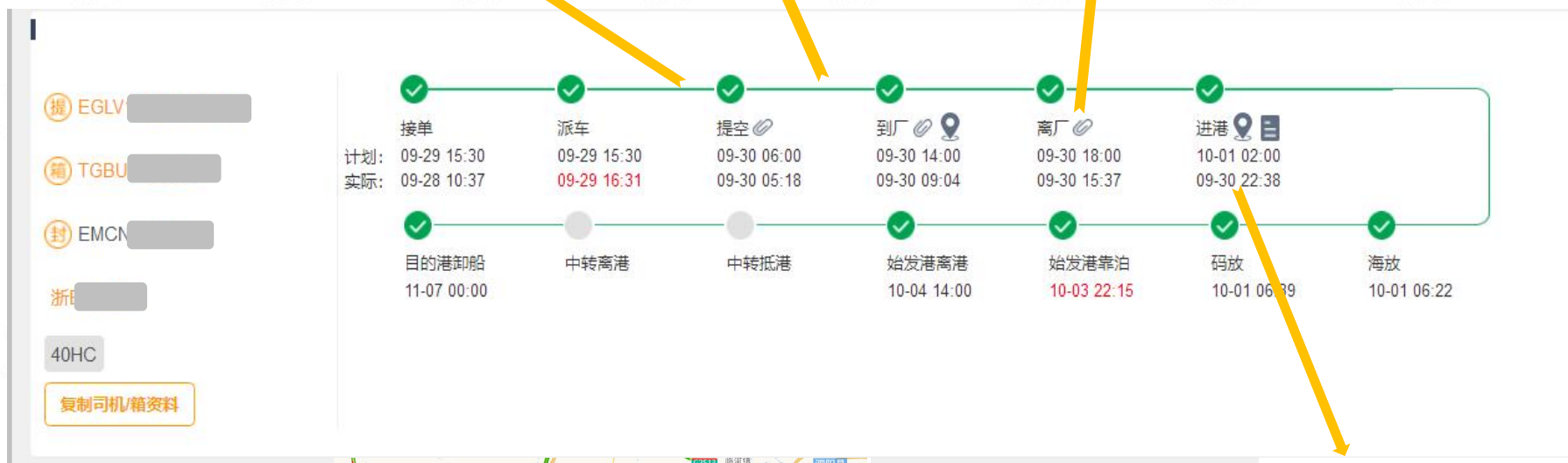
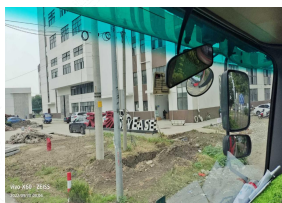

	名称	订单信息	预报信息	港区信息
船舶信息	船名	COS	CO	CC
	航次	181W	181W	181W
	港区	宁波港吉四期(北三集司, 远东, 穿山)	宁波港吉四期(北三集司, 远东, 穿山)	宁波港吉四期(北三集司, 远东, 穿山)
箱信息	卸货港	PKKCT	PKKCT	PKKCT
	箱型	40HC(40GP 9'6")	40HC(40GP 9'6")	45GP
	箱号	TGB	TGB	TG
货物信息1	封号	EM	EM	EM
	皮重	3700	3700	0
	提单号	EGLV1	EGLV1	EGLV
货物总信息	件数		925	925
	货重		11250	11250
	尺码		65	65
货物总信息	总量	3700	14950	11250

# 数字化精益管理构建成本优势



**鸭嘴兽**  
DUCKBILL

出口     进口    天津港 ▼  
 河北省石家庄市新华区市庄路265号  
 添加装卸地址  
 0-26(含) (吨)    40尺 ▼

历史记录    查询价格

**可用额度(元): 999593.4**

特别提醒

1.地图显示路线仅供参考,实际以驾驶员行驶路线为准.

2.授信额度使用后,需完成付款才能释放额度继续下单.

---

查询时间: 2022年11月20日21:52:26

做箱日期	做箱日期	做箱日期	做箱日期	做箱日期	做箱日期	做箱日期
11-20 周日	11-21 周一	11-22 周二	11-23 周三	11-24 周四	11-25 周五	11-26 周六
下单上限(箱) 无限制	下单上限(箱) 无限制	下单上限(箱) 无限制	下单上限(箱) 无限制	下单上限(箱) 无限制	下单上限(箱) 无限制	下单上限(箱) 无限制
<b>¥ 3850</b>	<b>¥ 3850</b>	<b>¥ 3850</b>	<b>¥ 3850</b>	<b>¥ 3850</b>	<b>¥ 3850</b>	<b>¥ 3850</b>
<small>附加费用表</small>	<small>附加费用表</small>	<small>附加费用表</small>	<small>附加费用表</small>	<small>附加费用表</small>	<small>附加费用表</small>	<small>附加费用表</small>

直拖    推荐时效: ETD-3    行车路线

**20+**

港口

**30,000+**

工厂行政区

**600,000+**

产品价格



3亿公里

装卸耗时

智能计算

里程耗时

ETC

燃料消耗



# 数字化提升货物运输安全



- ◆ 运输车辆7x24实时监控；
- ◆ 事前风险警示+主动干预；
- ◆ 事后倒查监控漏洞；
- ◆ 能力社会化输出。

The screenshot displays the Duckbill fleet management software interface. It features a top navigation bar with icons for home, real-time monitoring, track return, video return, safety monitoring, operation management, comprehensive reports, and rule management. The main area is divided into several sections:

- Vehicle List (车组列表):** A table listing vehicles with columns for status (online/offline), location, and video status. A search bar and filters are available.
- Real-time Monitoring (实时监控):** A grid of video feeds showing the interior of vehicles (driver's view, dashboard) and exterior views (road view, rear view).
- Map (地图):** A map showing the location of vehicles with a search bar and various map controls.
- Alerts and Reports (报警):** A table showing active alerts and reports, including details like vehicle ID, location, time, and severity.

序号	车牌号	终端号	车组	信号时间	行驶	速度(km/h)	传感器速度(km/h)	振动传感器	里程(km)	工作
100	粤BMA231	000000000410	上海鸭嘴兽供应链管理有	2022-11-05 15:35:41	行驶2分	50	0	未接入	447	未
101	粤BMC044	000000000421	上海鸭嘴兽广州港车组	2022-11-05 13:32:21	离线2小时3分	0	0	未接入	42956	未
102	粤BMD400	000000000410	上海鸭嘴兽	2022-11-05 15:35:43	行驶2分	9	0	未接入	438	未
103	粤BME683	000000000410	上海鸭嘴兽	2022-11-05 13:15:45	离线2小时20分	0	0	未接入	1734	未
104	粤BMF448	000000000150	上海鸭嘴兽	2022-11-05 07:50:51	离线46天7小时	34	0	未接入	0231	未
105	粤BMF738	000000000410	上海鸭嘴兽	2022-11-05 14:35:48	离线1小时	0	0	未接入	9779	未
106	粤BMG334	000000000410	上海鸭嘴兽	2022-11-04 18:25:36	离线21小时10分	0	0	未接入	55215	未
107	粤BMO309	000000000150	上海鸭嘴兽供应链管理有	2022-11-05 15:35:53	停车0分	0	0	未接入	28067	未



监装

鸭嘴兽基于自身经验积累，围绕集装箱公路运输的相关场景打造数字化协同解决方案，研发了一系列软件产品。

## 1 E装卸

E装卸车辆预约管理系统是鸭嘴兽为仓库、工厂提供的一整套从车辆装卸预约到运输作业完成整个作业生命周期全流程可视化管理的SaaS平台。提供车辆到场预约、到场排队叫号，库内作业节点反馈，离场送达等全链路可视化管理功能。

SaaS化部署，实施周期短，用户投入成本低，有网就能用，上手使用快。

## 2 跨境物流助手

跨境物流助手是鸭嘴兽基于腾讯企业QQ打造的一款通过提单号，船名、航次一键查询港口数据，船舶计划、箱动态、海放、码放等关键节点信息的数据协同工具，让用户在企业QQ沟通的场景下直接获取相关节点数据，提高沟通效率。

基于QQ聊天场景直接提供数据服务，用户无需切换其他网站查询，提高工作效率。节点订阅推送，避免重要节点遗漏，异常节点第一时间提醒。

登录 [www.yazuishou.com](http://www.yazuishou.com) 注册并认证，即可体验！  
找全国拖车，上鸭嘴兽

工厂装卸数字化管理



中國海關  
CHINA CUSTOMS

代理报关



路转水

# 全面推进“陆改水”，构建多层次区域网络



鸭嘴兽  
DUCKBILL

- ◆ 优化运输模式，推进集卡运输“陆改水”
- ◆ 与内河码头合作，推进驳船+拖车一体化合作
- ◆ 构建多层次区域网络，提升网络效应

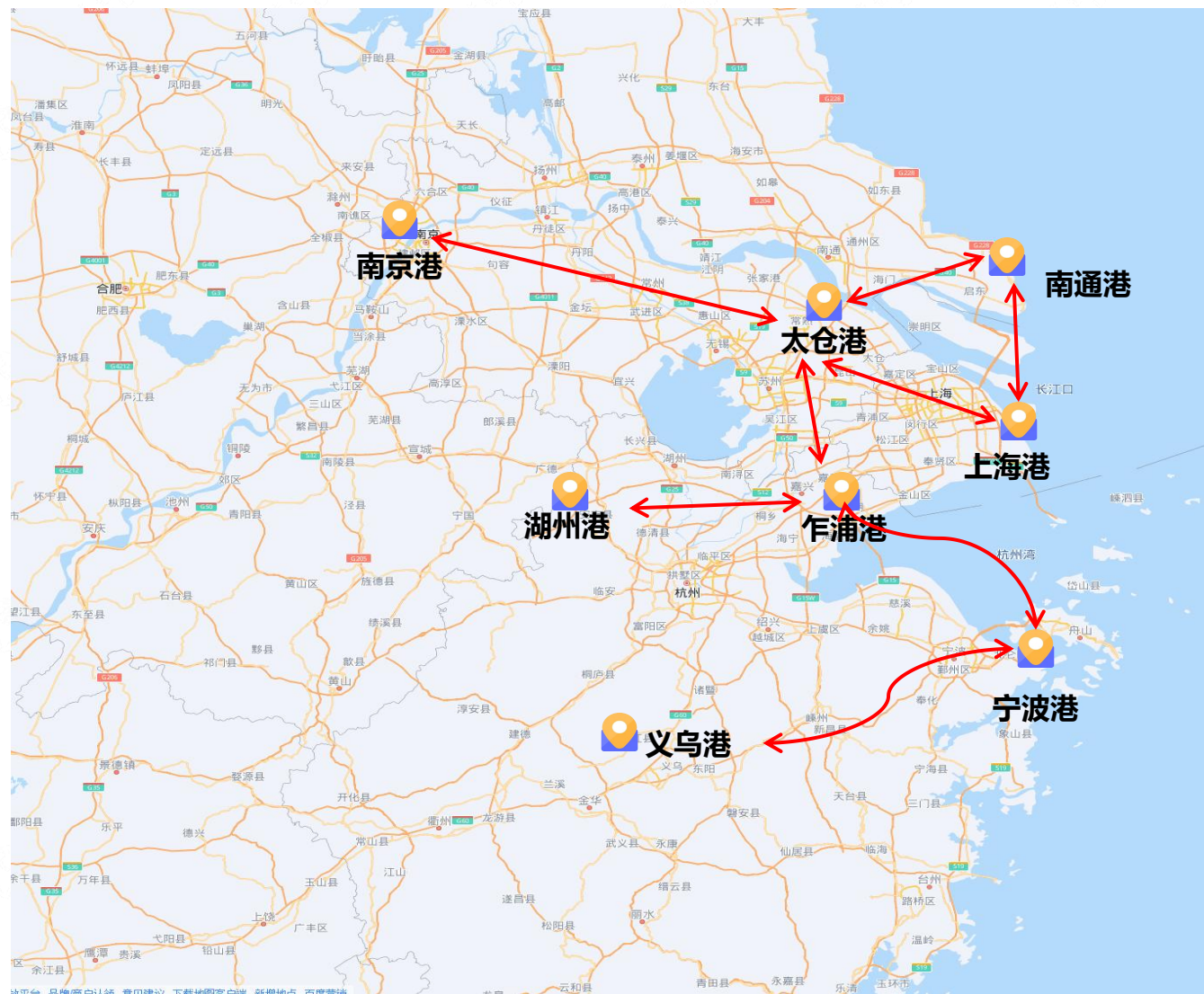





油改电





# 跟随客户走出去，建设海外网络



- ◆ ODI资金出境;
- ◆ 海外总部设在新加坡;
- ◆ 越南胡志明港2023年已上线
- ◆ 2024年计划上线泰国林查班港、印尼雅加达港



鸭嘴兽  
DUCKBILL

# 感谢您的聆听!

欢迎登录[www.yazuishou.com](http://www.yazuishou.com)了解更多

